

1 Planta Baixa
1 : 50

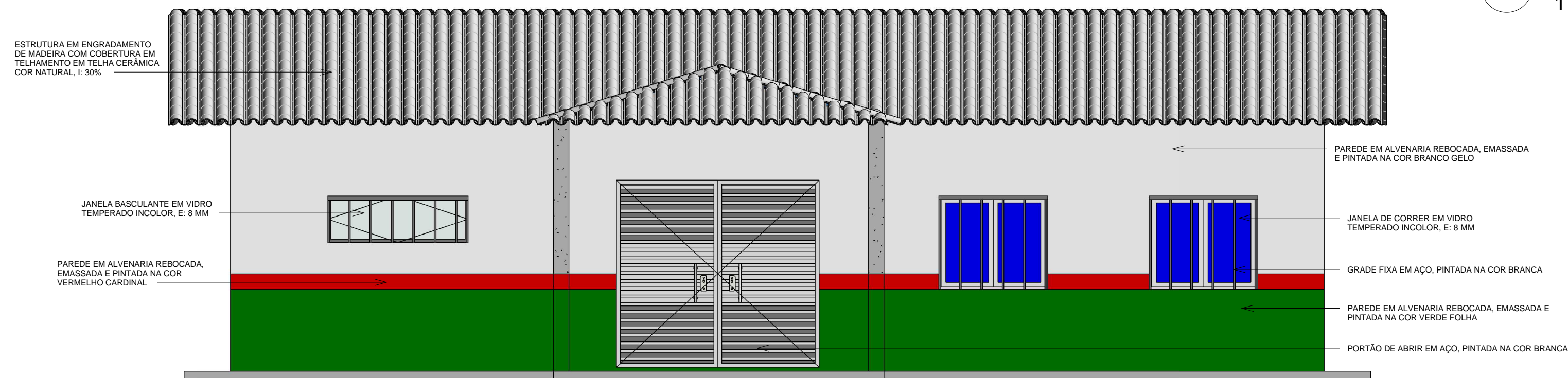

5 Fachada
1 : 50

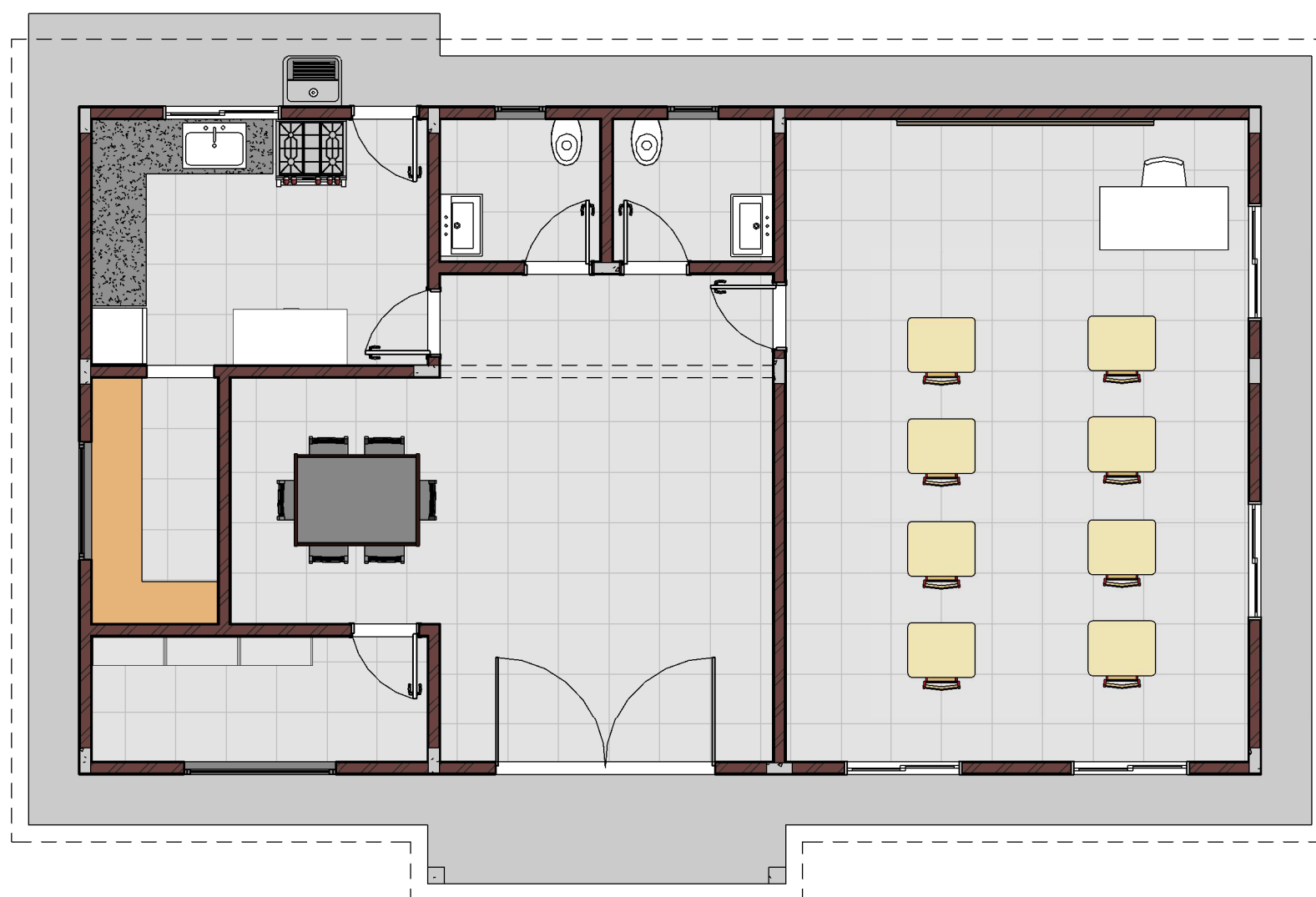

6 Layout
1 : 75

2 Corte AA
1 : 50

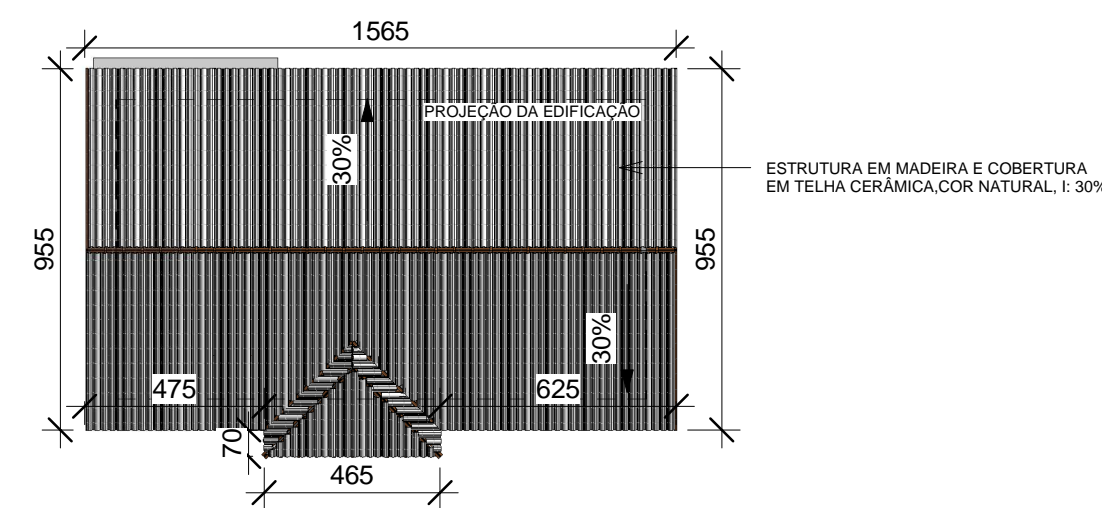

3 Cobertura
1 : 200

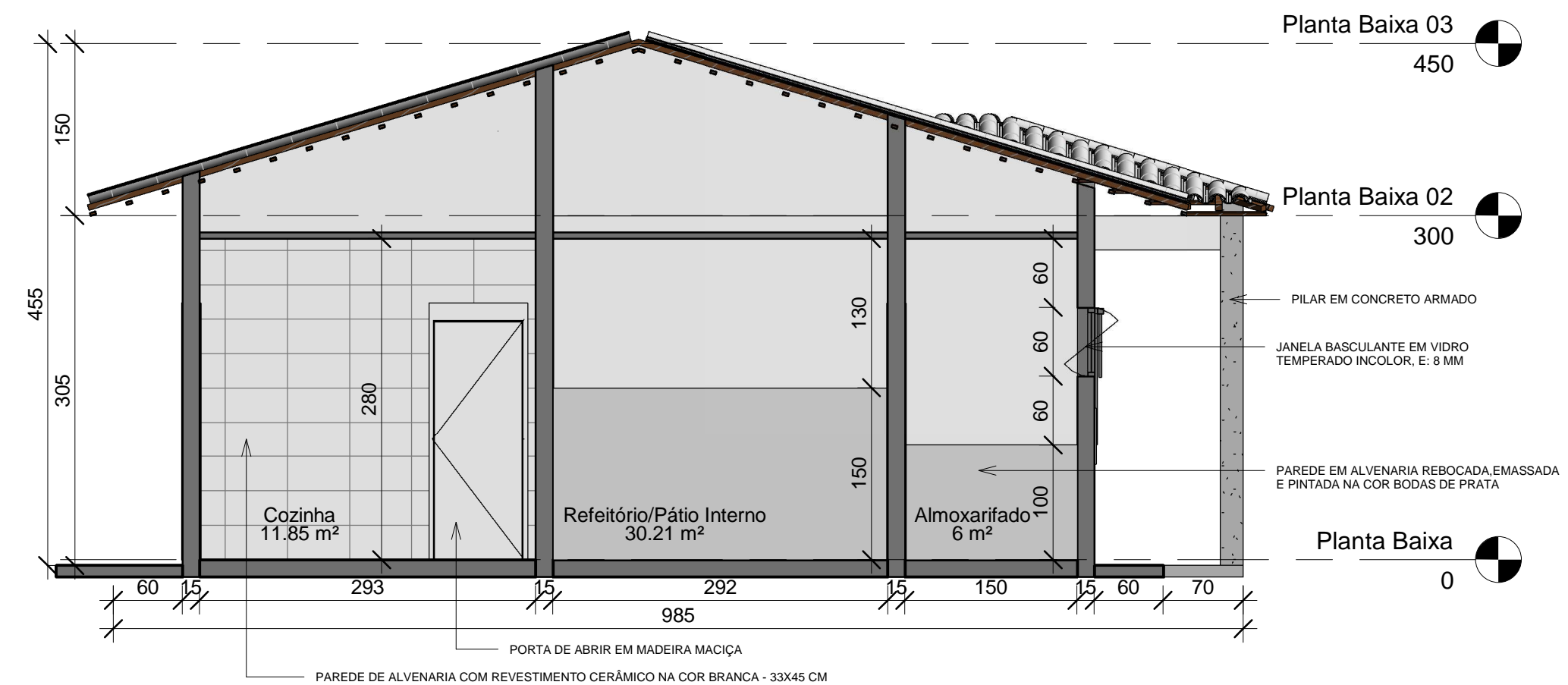
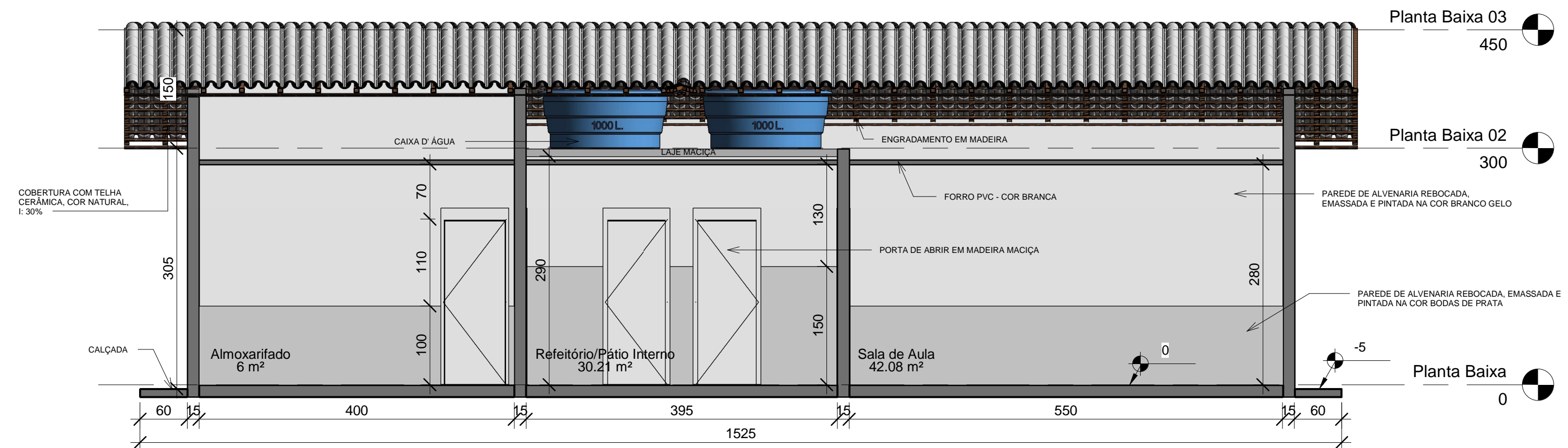

4 Corte BB
1 : 50

Tabela de Porta		
Modelo	Contador	Tipo
P1	2	.Portão de Aço Galvanizado - 130x240
P2	6	.Porta de Abrir em Madeira - 80x210 cm
Total geral: 8		

Tabela da Área (Área Construída)		
Nome	Nível	Área
Área	Planta Baixa	111.7 m²

Tabela de Janela		
Modelo	Contador	Tipo
J1	2	.Janela Basculante - Vidro Temperado 8 mm - 60x60x170 cm
J2	5	.Janela de Correr - Vidro Temperado 8 mm - 140x120x100 cm
J3	1	.Janela Basculantes - Vidro Temperado - 180x60x200 cm
J4	1	.Janela Basculantes - Vidro Temperado - 140x60x200 cm
Total geral: 9		

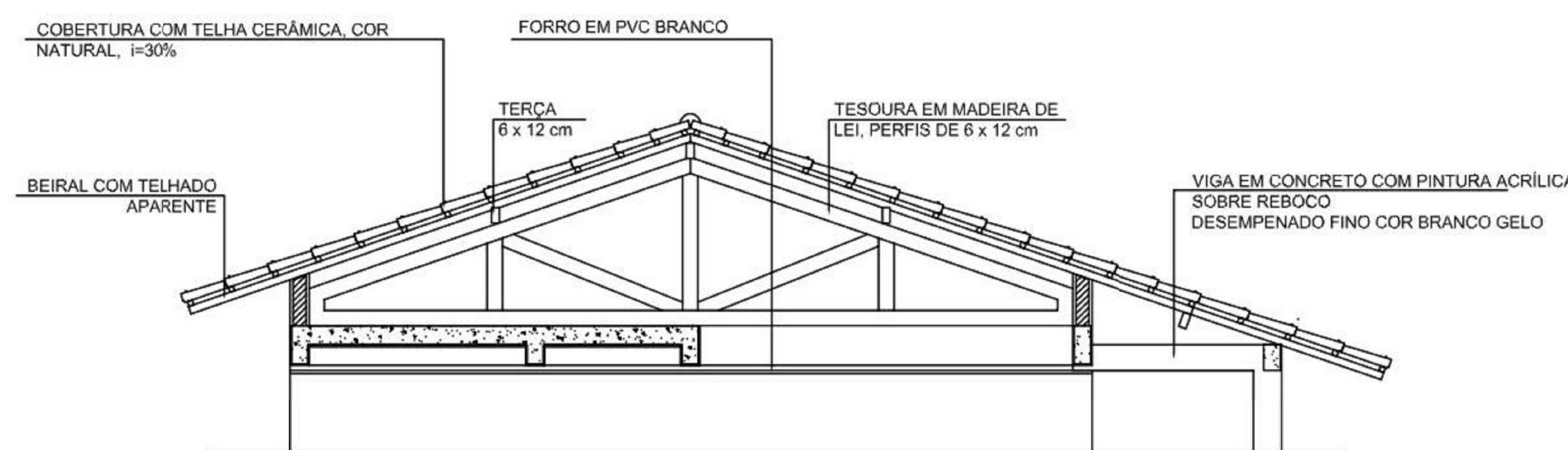

DETALHE TELHADO

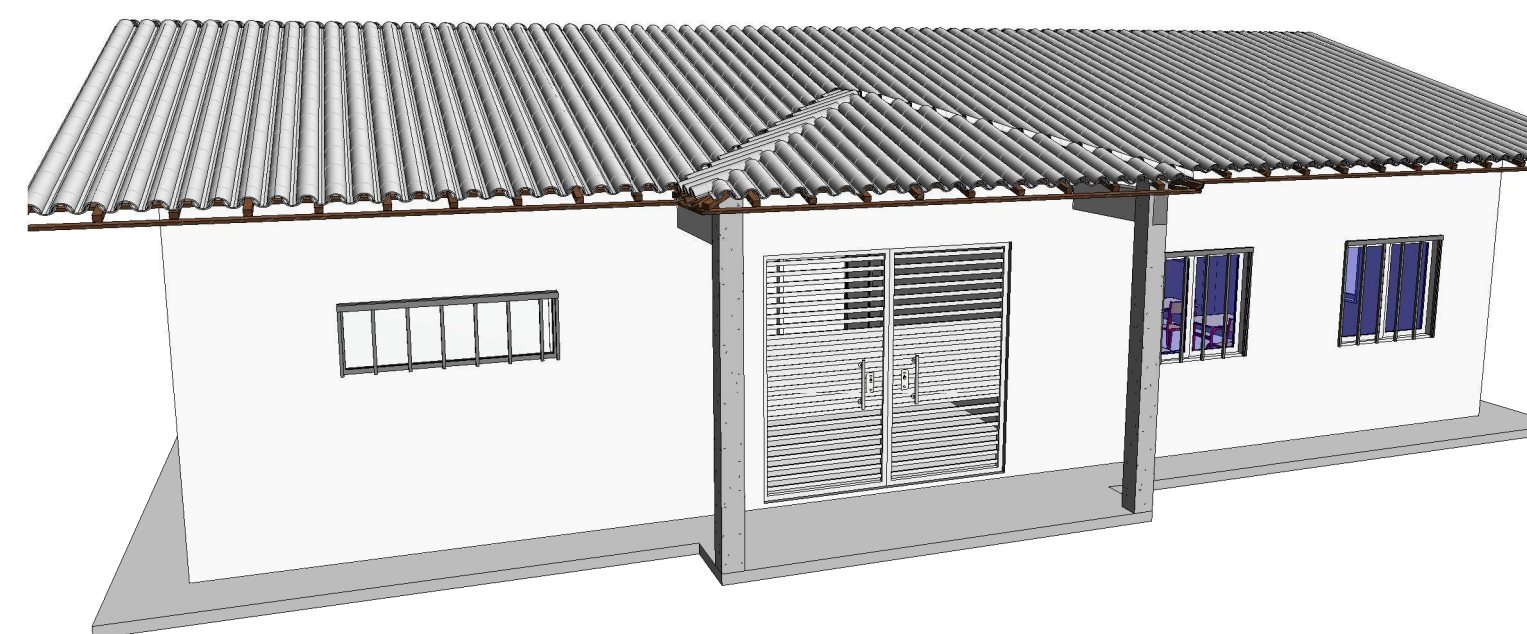

7 Vista 3D 1

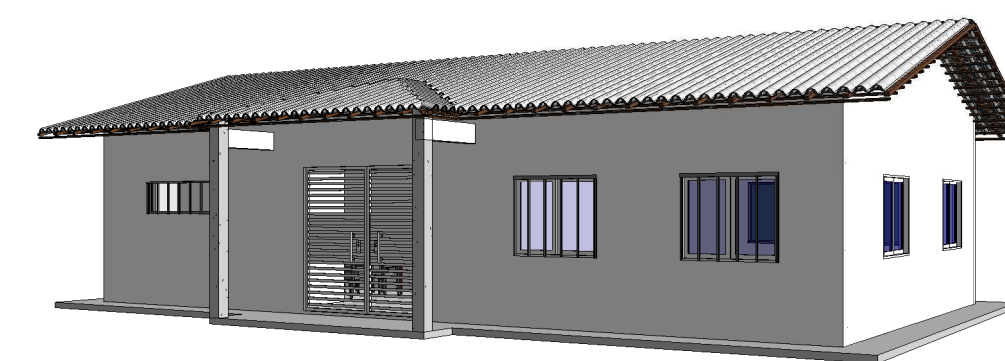

8 Vista 3D 2



CNPJ: 18.392.522/0001-41

Endereço: Rua Sidney Hubner
França Camargo, nº 69 A, Centro,
Lajinha - MG

CEP: 36.980-000

Projeto:
Projeto Arquitetônico

Cliente:

Prefeitura Municipal de Lajinha

Endereço:
**Escola Municipal São Manoel da Sapucaia ,
situada na Zona Rural, Córrego Carangola -
Lajinha/MG**

Engenheira Civil - Responsável Técnico:

CREA-MG
212.895/D

Thaís Boechat de Lima

Data:	Escala:	Folha:	Área Lote: -
04/2021	INDICADA	01	Área Construída: 111,70 m²